Иркутская государственная
сельскохозяйственная академия

ТВОРЧЕСКОЕ НАСЛЕДИЕ
УЧЕНЫХ ИрГСХА

ДМИТРИЙ СЕМЕНОВИЧ АДУШИНОВ

Биобиблиографический указатель литературы

Иркутск, 2014

УДК 016:636
ББК 91.28+91.9:45/46

Печатается по решению научно-методического совета
Иркутской государственной сельскохозяйственной академии
(протокол № 5 от 27.01.2014 г.)

Составители: Калинин С. Р., Мкртчян Л. Ф., Гутник Е. Т.
Программное обеспечение АБИС ИРБИС: Чернакова М. П.

Редактор: Родина Л. В., Ерохина М. З.

Ответственный за выпуск: Ерохина М. З.

Макет, обложка: Каклимова Н. В.

Рассчитан на научных работников, преподавателей, аспирантов и студентов

Дмитрий Семенович Адушинов : биобиблиогр. указ. / сост. С. Р. Калинин, Л. Ф. Мкртчян, Е. Т. Гутник ; ред. Л. В. Родина, М. З. Ерохина ; программное обеспечение М. П. Чернакова ; Иркут. гос. с.-х. акад. – Иркутск : Изд-во ИрГСХА, 2014. – 49 с.

ББК 91.28

© Издательство ИрГСХА, 2014.

**ИРКУТСКАЯ ГОСУДАРСТВЕННАЯ
СЕЛЬСКОХОЗЯЙСТВЕННАЯ АКАДЕМИЯ**

ДМИТРИЙ СЕМЕНОВИЧ АДУШИНОВ

**Биобиблиографический указатель
литературы**

Иркутск, 2014

Дмитрий Семенович Адушинов

От составителей

Данный биобиблиографический указатель составлен к 60-летию со дня рождения доктора сельскохозяйственных наук, профессора Дмитрия Семеновича Адушинова.

Указатель состоит из трех частей. В первой части приведены биографические сведения о Д. С. Адушинове. Во вторую часть вошли основные работы Д. С. Адушинова, информация о которых взята из библиографического указателя «Сельскохозяйственная литература (1965–2012 гг.), указателей трудов сотрудников ИрГСХА за 1999–2003 и 2004–2008 гг., картотеки трудов сотрудников ИСХИ – ИрГСХА, списка работ, предоставленного Д. С. Адушиновым, электронного каталога библиотеки ИрГСХА. В указатель включена 161 библиографическая запись. Материал сгруппирован в 11 разделов по видам изданий. В разделах составители сочли нужным применить хронологическую группировку материала, внутри года библиографические записи расположены в алфавите названий. Нумерация в указателе – сплошная. Описания составлены в соответствии с ГОСТом 7.1-2003 «Библиографическая запись. Библиографическое описание. Общие требования и правила составления». Описания публикаций, не проверенных «de visu» (что означает – иметь документ перед глазами), помечены символом *.

В третью часть указателя включен именной указатель соавторов.

Указатель создан в автоматизированной библиотечной информационной системе ИРБИС 12.1.

Цель указателя - наиболее полно отразить научную, педагогическую деятельность Д. С. Адушинова, как ведущего специалиста в области кормления, разведения и селекции крупного рогатого скота.

Наш биобиблиографический указатель предназначен научным работникам, преподавателям, аспирантам и студентам.

Отзывы и предложения просим направлять по адресу: 664038 Иркутский район, п. Молодёжный, ИрГСХА Библиотека, Научно-библиографический отдел, тел. 23-70-50, e-mail: biblio_igsha@mail.ru

Основные даты жизни и деятельности профессора, доктора сельскохозяйственных наук Д.С. Адушинова

1954 – 23 февраля родился в улусе Байша Баяндаевского района Иркутской области

1971 – окончание Баяндаевской средней школы

1971 – 1976 – студент зооинженерного факультета Иркутского сельскохозяйственного института

1976 – 1980 – аспирант кафедры разведения и генетики сельскохозяйственных животных Иркутского СХИ

1980 – зоотехник Иркутского государственного племенного объединения

1980 – лаборант кафедры разведения и генетики сельскохозяйственных животных Иркутского СХИ

1981 – 1983 – ассистент кафедры экономики сельского хозяйства Иркутского СХИ

1983 – заместитель декана зооинженерного факультета ИСХИ (в течение 20 лет)

1983 – 2002 – ассистент, старший преподаватель, доцент кафедры разведения и генетики сельскохозяйственных животных Иркутского СХИ

2002 – 2012 – заведующий кафедрой частной зоотехнии, технологии производства и переработки продуктов животноводства

2012 – по настоящее время директор Института дополнительного профессионального образования Иркутской государственной сельскохозяйственной академии

Награды

2000 – Почетная грамота мэра Усольского района и города Ангарска

2004 – Почетная грамота мэра города Ангарска

2005 – Почетная грамота Министерства Образования и науки РФ

2005 – Почетная грамота Главного управления сельского хозяйства Администрации Иркутской области

2010 – Ветеран труда

2011 – Диплом поощрительный СО РАСХН

2012 – Медаль «75 лет Иркутской области»

2013 – Медаль «В память 350-летия Иркутска»

Почетные звания

2009 – Почетный работник высшего профессионального образования РФ

2010 – Лауреат премии Губернатора Иркутской области

Краткий очерк научной, педагогической и общественной деятельности доктора сельскохозяйственных наук, профессора Д. С. Адушинова

Дмитрий Семенович Адушинов родился в 1954 году в улусе Байша Баяндаевского района Иркутской области в дружной многодетной семье. Его отец - Семен Шодоевич, фронтовик, ветеран Великой Отечественной войны и мама - Екатерина Петровна работали в колхозе. Всего в семье было семь детей, 2 сестры и 5 братьев. Дмитрий Семенович был пятым ребенком. Родители постоянно были заняты на работе и дети с раннего детства помогали вести домашнее хозяйство, ухаживали за скотом.

Поэтому вопрос о выборе жизненного пути для Дмитрия Семеновича не стоял. Познав с детства крестьянский труд, он после окончания Баяндаевской средней школы в 1971 году поступает на зооинженерный факультет ИСХИ, который успешно заканчивает в 1976 году. После окончания учебы он был рекомендован в очную аспирантуру, которую закончил в 1980 году.

После аспирантуры Дмитрий Семенович работал зоотехником в Иркутском областном племобъединении. Здесь молодой специалист зарекомендовал себя знающим специалистом, принципиальным, требовательным, обладающим организаторскими способностями.

С 1980 и по настоящее года Д. С. Адушинов работает в Иркутской государственной сельскохозяйственной академии. Свой трудовую деятельность в академии Дмитрий Семенович начал с должности лаборанта кафедры разведения и генетики с.-х. животных. Затем с 1981 по 1983 гг. он работал на экономическом факультете ассистентом кафедры экономики сельского хозяйства. В 1983 году Дмитрий Семенович возвращается на свой родной зооинженерный, а

ныне факультет биотехнологии и ветеринарной медицины, где прошел путь от ассистента до заведующего кафедрой «Частной зоотехнии, технологии производства и переработки продуктов животноводства», которую возглавил в 2002 году. Под руководством проф. Д. С. Адушинова в 2007 и 2008 гг. она была признана лучшей специальной кафедрой, а сам Дмитрий Семенович – удостоен звания лучшего зав. кафедрой и лучшего профессора Иркутской государственной сельскохозяйственной академии. На кафедре постоянно проводилась планомерная работа по укреплению учебно-материальной базы: были приобретены компьютерные программы по селекции животных, составлению рационов для крупного рогатого скота и свиней. В этот период кафедрой было подготовлено и внедрено в производство 15 хоздоговорных тем. Благодаря энергии и настойчивости проф. Д. С. Адушинова, его постоянной связи с производством, была создана база для прохождения производственной практики студентов факультета биотехнологии и ветеринарной медицины. Студенты получили возможность познакомиться с современными технологиями производства продукции животноводства в СПК «Усольский свинокомплекс», СХ ОАО «Белореченское», ЗАО «Железнодорожник» Усольского района.

Выездной семинар в СХ ОАО «Белореченское»

Кафедрой были разработаны планы племенной работы в ЗАО «Железнодорожник» Усольского района, ЗАО агрофирма «Ангара» Усть-Илимского района, СПК колхоз «Годовщина Октября» Куйтунского района, ООО «Анга» Качугского района, СХ ОАО «Белореченско». Эти хозяйства получили статус племенных заводов и репродукторов по разведению черно- пестрого и симментальского скота.

В 2001 г. Д. С. Адушинов защитил кандидатскую диссертацию, а в 2006 г. – докторскую. С 2012 года и по настоящее время является директором Института дополнительного образования Иркутской ГСХА, который занимается подготовкой, переподготовкой и повышением квалификации специалистов АПК.

Консультация специалистов Забайкальского края

Д. С. Адушинов имеет большой опыт преподавательской работы, глубокие профессиональные знания, владеет педагогическим мастерством, применяет активные формы обучения и контроля знаний, направленные на развитие самостоятельности студентов. Им апробированы проблемные лекции, производственные ситуации, тесты, расчетные и индивидуальные задания для курсовых и лабораторных работ. А методические указания и вспомогательные таблицы по бонитировке крупного рогатого скота черно-пестрой породы Иркутской области, написанию курсовой работы по дисциплине «Скотоводство и молочное дело» имеют гриф УМО вузов РФ по образованию в области ветеринарии и зоотехнии. В 2010 году в Москве в издательстве РГАУ-МСХА был издан учебник «Кормление животных» в 2 томах с грифом УМО, одним из авторов, которого, является Д. С. Адушинов.

Для проф. Д. С. Адушинова делом всей жизни является выведение и мониторинг новой породы высокопродуктивного молочного скота, адаптированного к условиям Иркутской области. Для улучшения продуктивных и технологических свойств черно-пестрой породы в Иркутской области широко использовалась в скрещивании одна из лучших пород – голштинская. Экспериментальная часть работы проводилась на стадах черно-пестрых коров и их помесей с черно-пестрой голштинской породой в племенных заводах СХ ЗАО «Белореченское», ЗАО «Железнодорожник», СПК колхоз «Годовщина Октяб-

ря», агрофирма «Ангара». В результате проведенной работы, которая продолжалась более 30 лет, был выведен Прибайкальский тип черно-пестрой породы крупного рогатого скота. Эта порода обладает следующими особенностями: спокойным нравом по отношению к обслуживающему персоналу, устойчивостью к заболеваниям, высокой интенсивностью молоковыведения при доении на разных установках (1,92 кг/мин.), способностью к раздою в первые годы лактации. Молочная продуктивность коров Прибайкальского типа составляет 5000-6000 кг молока, жирность - 3,60-3,90 % . По результатам этой работы в 2010 г. был получен Патент на селекционное достижение № 5362 «Крупный рогатый скот Прибайкальский».

Прибайкальский тип черно-пестрой породы крупного рогатого скота утвержден Государственной комиссией Российской Федерации по испытанию и охране селекционных достижений. За выведение нового типа Прибайкальской черно-пестрой породы проф. Д. С. Адушинов был награжден дипломами Иркутского международного выставочного комплекса (2003 г, 2005 г.) и стал лауреатом премии Губернатора Иркутской области.

Черно-пестрый скот типа Прибайкальский, авторы: Д. С. Адушинов, Г. С. Франтенко, В. М. Лифантьев, И. В. Бондаренко, В. А. Солошенко, А. И. Кузнецов

Много внимания Дмитрий Семенович уделяет научной работе студентов. Он является руководителем студенческого научного кружка. Большинство выпускных квалификационных работ выполняется по заявкам сельскохозяйственных предприятий, носят конкретный характер и более 50% из них рекомендованы для внедрения в производство. Им подготовлено более 100 дипломников, 7 магистров, 2 кандидата сельскохозяйственных наук и 5 аспирантов к защите диссертации.

Профессор Д. С. Адушинов в Хакасии со своими аспирантами: Н. Токарев, А. Василовский, Д. Федосеев

Отличительной чертой проф. Д. С. Адушинова является то, что он постоянно работает над повышением своего профессионального уровня. Он неоднократно участвовал в семинарах-совещаниях, проводимых департаментом кадровой политики и образования Министерства сельского хозяйства РФ, Главным управлением сельского хозяйства Администрации Иркутской области, Министерством сельского хозяйства Иркутской области. Дмитрий Семенович поддерживает связи с зарубежными учеными. В 1989 г. он впервые побывал в Германии по приглашению Оснабрюкского университета. Затем сотрудничество с немецкими коллегами было продолжено. В 2008 году совместно с Сибирским НИИ животноводства был заключен договор на проведение научно-исследовательской работы с Forschungszentrum für Medizintechnik und Biotechnologie (г. Бад Лангензальца, Германия) на тему «Молекулярная диагностика остеоартрита и его влияние на молочную продуктивность». В 2010 г. он вновь встречался с немецкими учеными (г. Дрезден).

Обмен опытом с немецкими коллегами

За многолетний, добросовестный труд проф. Д. С. Адушинов награжден Почетными грамотами Министерства образования и науки РФ (2005 г.), Главного управления сельского хозяйства Администрации Иркутской области (2000, 2004 гг.), мэров Усольского района и города Ангарска (2002 г.), награжден нагрудным знаком «Почетный работник высшего профессионального образования Российской Федерации» (2009 г.). Имеет медали: «Ветеран труда», «75 лет Иркутской области», «В память 350-летия Иркутска».

Вручение ректором Академии Почетной грамоты

Авторефераты диссертаций

2001

1. Сравнительная оценка роста, развития и мясных качеств бычков-кастратов черно-пестрой породы и помесей с разной кровностью по голштинам в условиях Иркутской области : автореф. дис. ... канд. с.-х. наук : 06.02.04. – Новосибирск, 2001. – 19 с.

2006

2. Совершенствование племенных, продуктивных и технологических качеств голштинизированного черно-пестрого скота Восточной Сибири : автореф. дис. ... д-ра с.-х. наук : 06.02.04. – Новосибирск, 2006. – 46 с.

Монографии. Учебные пособия

2004

3. Совершенствование черно-пестрого скота в племзаводе ЗАО "Железнодорожник" Иркутской области. – Иркутск : ИрГСХА, 2004. – 98 с. – Соавт.: Кузнецов А. И., Лифантьев В. М., Герасимов П. М.

4. Становление и развитие научной деятельности в ИрГСХА . – Иркутск : ИрГСХА, 2004. – 164 с. – Соавт.: Богородский Ю. В., Болоев П. А., Борвенко Е. П., Евтеев В. К., Епифанов А. Д., Епифанова Н. А., Житов В. В., Зверев А. Ф., Илли И. Э., Ильина О. П., Кузьмин А. Е., Корзинников Ю. С., Кушеев Ч. Б., Литвинов Н. И., Леонтьев Д. Ф., Мальцев В. Т., Наумова М. С., Наумов П. П., Наумов И. В., Носырева Ю. Н., Овчинникова Н. И., Пермяков Б. Г., Перевалов В. М., Рычков В. А., Сопин Л. В., Терских И. П., Филиппов А. С., Хуснидинов Ш. К., Хабардин В. Н., Цыренов А. А., Шишкин Г. М., Цындыжапова Н. Д.

2005

5. Каталог быков-производителей черно-пестрых пород, использовавшихся на племпредприятиях Иркутской области в 1970-2005 гг. – Иркутск : ИрГСХА, 2005 – Вып. 6. – 396 с. – Соавт. : Лобыцин И. И., Лобыцин А. И., Амерханов Х. А.

2009

6. Черно-пестрый скот Прибайкалья и методы его совершенствования : [моногр.]. – Иркутск, 2009. – 144 с. – Соавт.: Кузнецов А. И., Голубков А. И.

2010

7. Черно-пестрый скот Сибири. – Новосибирск : Изд-во НГАУ, 2010. – 497 с. – Соавт.: Желтиков А. И., Петухов В. Л., Короткевич О. С., Костомахин Н. М., Солошенко В. А., Клименок А. И., Уфимцева Н. С., Голубков А. И., Кузнецов А. И., Камалдинов Е. В.

2011

8. Кормление животных : учеб. для вузов по направлениям подгот. "Зоотехния" (бакалавриат) и "Ветеринария" (специалитет) : в 2 т. : допущено УМО. – 2-е изд., испр. и доп. – М. : Изд-во РГАУ - МСХА им. К. А. Тимирязева, 2011 – Т. 1. – 340 с. – Соавт.: Драганов И. Ф., Макарцев Н. Г., Калашников В. В., Епифанов В. Г.

9. Кормление животных : учеб. для вузов по направлениям подгот. "Зоотехния" (бакалавриат) и "Ветеринария" (специалитет) : в 2 т. : допущено УМО. – 2-е изд., испр. и доп. – М. : Изд-во РГАУ - МСХА им. К. А. Тимирязева, 2011 – Т. 2. – 564 с. – Соавт.: Драганов И. Ф., Макарцев Н. Г., Калашников В. В., Епифанов В. Г.

2013

10. Генеалогия черно-пестрого скота типа "Прибайкальский". – Иркутск : Изд-во ИрГСХА, 2013. – 104 с. – Соавт.: Бондаренко И. В., Франтенко Г. С., Кузнецов А. И., Лифантьев В. М., Солошенко В. А., Лазарев А. А., Журавлев А. Н.

Методические издания

1992

11. Племенное дело в животноводстве : программа для студентов зооинженерного факультета (специальность 3107-"Зоотехния"). – Иркутск : ИрГСХА, 1992. – 12 с. – Соавт.: Устимов Е. М., Щекин В. А., Черных Г. В.

2000

12. Методические указания и вспомогательные таблицы по бонитировке крупного рогатого скота черно-пестрой породы Иркутской области : метод. пособие. – Иркутск : ИрГСХА, 2000. – 21 с. – Соавт.: Кузнецов А. И.*

13. Рекомендации по искусственному осеменению коров и телок (для хозяйств Иркутской области). – Иркутск : ИрГСХА, 2000. – 26 с. – Соавт.: Кузнецов А. И.

2001

14. Маститы у коров : (метод. указ.). – Иркутск : ИрГСХА, 2001. – 35 с. – Соавт.: Созонов Ю. И., Лудыпов Ц. Л., Семенченко А. М., Сверлова Н. Б., Кушеев Ч. Б., Ильина О. П.

2002

15. Методические указания и вспомогательные таблицы по бонитировке крупного рогатого скота черно-пестрой породы Сибири и Урала : для практ. занятий со студентами зооинж. и вет фак-тов по дисциплинам "Разведение с.-х. животных" и "Разведение с основами частной зоотехнии" : рек. УМО. – Иркутск : ИрГСХА, 2002. – 19 с. – Соавт.: Кузнецов А. И.

16. Программа выведения нового типа черно-пестрого молочного скота в зоне Предбайкалья путем скрещивания черно-пестрых коров с голштинскими быками. – Иркутск : ИрГСХА, 2002. – 19 с. – Соавт.: Черных Г. В.

2003

17. Основная образовательная программа послевузовского профессионального образования по специальности 06.02.04 - (частная зоотехния, технология производства продуктов животноводства) : метод. указ. в помощь аспирантам зоовет. фак. – Иркутск : ИрГСХА, 2003. – 21 с.

2004

18. Методические указания и темы курсовых работ по скотоводству : для студентов зоовет. фак. : допущено Учеб.-метод. об-нием. – Иркутск : ИрГСХА, 2004. – 42 с. – Соавт.: Кузнецов А. И., Борвенко Л. Ф., Офонин А. И., Токарева В. Ф., Матвейчук Е. В., Сверлова Н. Б., Лобыцин И. И., Лобыцин А. И.

19. Методические указания к лабораторно-практическим занятиям по биометрии в генетике и селекции сельскохозяйственных животных : для студентов очн. и заочн. обучения спец. 310700 зоовет. фак. : [утв. УМО]. – Иркутск : ИрГСХА, 2004. – 44 с. – Соавт. Устимов Е. М., Карелина Л. Н.

20. Организация машинного доения коров (практические рекомендации специалистам молочно-товарных ферм Иркутской области) : метод. рек. – Иркутск : Изд-во ИрГСХА, 2004. – 27 с. – Соавт.: Червинская Т. В., Лобыцин И. И., Тесля А. И.*

2006

21. Комплексная система профилактики бесплодия коров и телок в условиях Иркутской области : рекомендации. – Иркутск : ИрГСХА, 2006. – 22 с. – Соавт.: Сверлова Н. Б., Лазарев Н. А., Панишев Р. В., Казаков Б. В., Журавлев А. Н., Щербакова Е. И.

22. Краткий словарь-справочник по животноводству : (для изучения студентами очн. и заочн. обучения по спец. "Зоотехния" дисциплин "Скотоводство и молочное дело", "Разведение с.-х. животных", "Кормление с.-х. животных"). – Иркутск : ИрГСХА, 2006. – 67 с. – Соавт.: Голубков А. И., Кузнецов А. И., Борвенко Л. Ф., Сверлова Н. Б., Карелина Л. Н., Устимов Е. М., Токарева В. Ф.

23. Методические указания по изучению дисциплины "Овцеводство и козоводство" и задания для курсовой работы : (для студентов заочн. отд-ния, обучающихся по спец. 110401 - "Зоотехния"). – Иркутск : ИрГСХА, 2006. – 19 с. – Соавт.: Сверлова Н. Б., Токарева В. Ф.

24. Методические указания по изучению дисциплины "Скотоводство и молочное дело" и задания для курсовой работы : (для студентов заочн. отд-ния, обучающихся по спец. 110401 - "Зоотехния"). – Иркутск : ИрГСХА, 2006. – 20 с. – Соавт.: Голубков А. И., Кузнецов А. И., Борвенко Л. Ф., Сверлова Н. Б., Токарева В. Ф.

2007

25. Иркутская государственная сельскохозяйственная академия. Факультет биотехнологии и ветеринарной медицины. Кафедра частной зоотехнии, технологии производства и переработки продуктов животноводства. – Иркутск : ИрГСХА, 2007. – 8 с.

26. Методические указания по выполнению выпускной квалификационной работы для студентов очного и заочного обучения факультета "Биотехнологии и ветеринарной медицины", специальность 110401.65-"Зоотехния" . – Иркутск : ИрГСХА, 2007. – 24 с. – Соавт.: Сверлова Н. Б., Карелина Л. Н., Устимов Е. М.*

2009

27. Антипитательные вещества растений : (метод. указ. для студентов очн. и заочн. обучения по спец. 110401.65 - "Зоотехния"). – Иркутск : ИрГСХА, 2009. – 21 с.

28. Лабораторно-практические занятия по Биотехнологии (использование микроорганизмов в биотехнологии) : (учеб.-метод. пособие). – Иркутск : ИрГСХА, 2009. – 56 с. – Соавт.: Плотников А. С., Чхенкели В. А., Каленская Т. С.

29. Методические указания по изучению дисциплины "Коневодство" и задания для курсовой работы : (для студентов заочн. отд-ния, обучающихся по спец. 110401.65 - "Зоотехния"). – Иркутск : ИрГСХА, 2009. – 34 с. ; 34. – Соавт.: Борвенко Л. Ф.

30. Методические указания по изучению дисциплины "Кролиководство" : (для студентов заочн. отд-ния, обучающихся по спец. 110401.65 "Зоотехния"). – Иркутск : ИрГСХА, 2009. – 18 с. – Соавт.: Токарева В. Ф., Сверлова Н. Б.

31. Методические указания по изучению дисциплины "Свиноводство" и задания для курсовой работы : (для студентов заочн. отд-ния, обучающихся по спец. 110401.65 - "Зоотехния"). – Иркутск : ИрГСХА, 2009. – 22 с. – Соавт.: Матвейчук Е. В.

32. Рекомендации по искусственному осеменению коров и телок. – Иркутск : Компания Сокол, 2009. – 36 с. – Соавт.: Балыбердин Б. Н., Кузнецов А. И., Лазарев Н. А., Сверлова Н. Б., Журавлев А. Н.

33. Селекция "Прибайкальского" типа черно-пестрого скота на долголетие : (рек.). – Иркутск, 2009. – 20 с. – Соавт.: Кузнецов А. И.

2010

34. Нормы оценки племенных качеств крупного рогатого скота молочного направления продуктивности : (метод. указ.). – Иркутск : ИрГСХА, 2010. – 52 с. – Соавт.: Кузнецов А. И., Голубков А. И., Лазарев Н. А., Журавлев А. Н., Токарев Н. Н., Митренга В. Л., Калинин С. Р., Истомин А. С.

35. План селекционно-племенной работы с крупным рогатым скотом молочного и мясного направления в условиях Иркутской области на период до 2020 года. – Иркутск : ИрГСХА, 2010. – 206 с. – Соавт.: Кузнецов А. И., Бондаренко И. В., Сверлова Н. Б., Токарева В. Ф., Федосеев Д. А., Лазарев Н. А., Журавлев А. Н., Митренга В. Л., Истомин А. С., Токарев Н. Н., Лобыцин И. И., Лобыцин А. И., Махонькина С. Н., Калинин С. Р.

2011

36. Рекомендации по искусственному осеменению коров и телок. – 2-е изд., доп. и перераб. – Иркутск : ИрГСХА, 2011. – 33 с. – Соавт.: Балыбердин Б. Н., Кузнецов А. И., Лазарев Н. А., Журавлев А. Н.

37. Селекция "Прибайкальского" типа черно-пестрого скота на долголетие : (рекомендации). – Иркутск : ИрГСХА, 2011. – 21 с. – Соавт.: Кузнецов А. И.

38. Технология ведения мясного скотоводства в Иркутской области : метод. рек. – Иркутск : Изд-во ИрГСХА, 2011. – 22 с. – Соавт.: Махонькина С. Н., Федосеев Д. А., Истомин А. С., Зангеева В. Ю., Кетрой А. В., Журавлев А. Н., Токарев Н. Н., Калинин С. Р.

2012

39. Методические указания по дисциплине "Технология производства и переработки животноводческой продукции". – Иркутск : Изд-во ИрГСХА, 2012. – 85 с. – Соавт.: Махатов Б. М.

2013

40. Болезни и вредители пчел : профилактика и лечение : метод. рек. – Иркутск : Изд-во ИрГСХА, 2013. – 29 с. – Соавт.: Гармаева Д. В., Калинин С. Р., Ракшаев Ж. Д.

41. Доение коров : новые технологии и современное оборудование : метод. рек. – Иркутск : Изд-во ИрГСХА, 2013. – 14 с. – Соавт.: Гармаева Д. В., Истомин А. С., Михалев С. В., Калинин С. Р., Ракшаев Ж. Д.

42. Идентификация сельскохозяйственных животных (метки, чипирование, выщипы). – Иркутск : Изд-во ИрГСХА, 2013. – 9 с. – Соавт.: Кузнецов А. И., Гармаева Д. В., Токарев Н. Н.

43. Институт дополнительного образования. – Иркутск : Изд-во ИрГСХА, 2013. – 15 с. – Соавт.: Спешилова А. А.

44. Крестьянское фермерское хозяйство А. М. Елбаскина. – Иркутск : Изд-во ИрГСХА, 2013. – 14 с. – Соавт.: Елбаскин А. М.

45. Криогенное оборудование. – Иркутск : Изд-во ИрГСХА, 2013. – 6 с. – Соавт.: Кузнецов А. И., Гармаева Д. В., Токарев Н. Н., Бородин С. Г.

46. Молочное скотоводство Иркутской области. (Инновационный, инвестиционный проект на примере ООО "Хадайский"). – Иркутск : Изд-во ИрГСХА, 2013. – 7 с. – Соавт.: Бербидаев А. Г., Голубков А. И.

47. Мясное скотоводство: технология воспроизводства, выращивание молодняка, откорм и способы содержания скота : метод. рек. – Иркутск : Изд-во ИрГСХА, 2013. – 32 с. – Соавт.: Адушинов А. Д., Истомин А. С., Михалев С. В., Мункуев В. Ч., Федосеев Д. А., Кетрой А. В., Журавлев А. Н., Токарев Н. Н., Калинин С. Р.

48. Новые технологии и организации производства на фермах : метод. указ. – Иркутск : Изд-во ИрГСХА, 2013. – 25 с. – Соавт.: Гармаева Д. В., Истомин А. С., Михалев С. В., Калинин С. Р., Ракшаев Ж. Д.

49. Организация кормления животных в условиях интенсивных технологий : метод. рек. – Иркутск : Изд-во ИрГСХА, 2013. – 14 с. – Соавт.: Гармаева Д. В., Истомин А. С., Михалев С. В., Ракшаев Ж. Д., Калинин С. Р.

50. Охрана труда при работе с сосудом Дьюара. – Иркутск : Изд-во ИрГСХА, 2013. – 14 с. – Соавт.: Кузнецов А. И., Гармаева Д. В., Токарев Н. Н., Бородин С. Г.

51. Применение новых технологий заготовки кормов : метод. рек. – Иркутск : Изд-во ИрГСХА, 2013. – 30 с. – Соавт.: Полномочнов А. В.

52. Программа развития мясного животноводства Ольхонского района Иркутской области на 2012-2016 гг. – Иркутск : Изд-во ИрГСХА, 2013. – 53 с. – Соавт.: Тяпкина М. Ф., Сагирова Р. А., Орлов Б. Н.

53. Рекомендации по искусственному осеменению сельскохозяйственных животных. – Иркутск : Изд-во ИрГСХА, 2013. – 26 с. – Соавт.: Балыбердин Б. Н., Кузнецов А. И., Лазарев Н. А., Журавлев А. Н., Панишев Р. В., Гармаева Д. В., Токарев Н. Н.

54. Рекомендации по работе в программном комплексе "Селэкс" : (метод. рек.). – Иркутск : Изд-во ИрГСХА, 2013. – 30 с. – Соавт.: Гриценко О. Н., Мункуев В. Ч., Шеметов И. И.

55. Содержание пчел зимой и весенние работы на пасеке : метод. рек. – Иркутск : Изд-во ИрГСХА, 2013. – 22 с. – Соавт.: Гармаева Д. В., Калинин С. Р.

Статьи из периодической печати

1999

56. Дело всей жизни // Родное село. – 1999. – 20 апр. – С. 2.

2000

57. Сельхозакадемия: первый выпуск зооветеринаров // Родное село. – 2000. – 27 июня. – С. 1.

2002

58. Мясная продуктивность черно-пестрого голштинского молодняка // Зоотехния. – 2002. – № 4. – С. 21-22. – Соавт.: Устимов Е. М.

2003

59. Создание нового типа черно-пестрого скота в Иркутской области // Зоотехния. – 2003. – № 2. – С. 8. – Соавт.: Мухамадеева А. Г.

60. Создание черно-пестрого скота молочного типа // Молочное и мясное скотоводство. – 2003. – № 2. – С. 25-26. – Соавт.: Мухамадеева А. Г.

2004

61. Мясные качества черно-пестро-голштинских помесей // Главный зоотехник. – 2004. – № 5. – С. 53-54. – Соавт.: Устимов Е. М.

2005

62. Выше кровность - больше молока. И не только... // Животноводство России. – 2005. – № 11. – С. 33-35.

63. Селекционная программа создания скота молочного типа // Вестник НГАУ. – 2005. – Вып. 2. – С. 81-82. – Соавт.: Кузечев А. Н., Миннебаева С. С.*

64. Хозяйственно-полезные признаки голштинизированного скота // Животноводство России. – 2005. – № 12. – С. 31-32.

2006

65. Как организовать воспроизводство в молочном скотоводстве? // Вестник ИКЦ. – 2006. – № 4. – С. 40-47.

66. Эффективность голштинизации черно-пестрого скота в Восточной Сибири // Зоотехния. – 2006. – № 2. – С. 5-8.

67. Эффективность голштинизации черно-пестрого скота в Восточной Сибири // Молочное и мясное скотоводство. – 2006. – № 3. – С. 17-19. – Соавт.: Тихонова Н. , Монастырев А.

2008

68. Результаты голштинизации черно-пестрого скота в Прибайкалье // Сибирский вестник сельскохозяйственной науки. – 2008. – № 2. – С. 63-67. – Соавт.:

Кузнецов А. И. , Лазарев Н. А. , Журавлев А. Н. , Токарев Н. Н. , Казаков Б. В. , Бондюк А. В. , Самойлов А. А. , Кетрой А. В. , Шабанов В. Г. , Бывальцев Н. П. , Токарева В. Ф.

2009

69. Воспроизводительные способности чистопородных и голштинизированных животных // Вестник мясного скотоводства. – 2009. – Т. 3, вып. 62. – С. 108-109. – Соавт.: Истомин А. С.

70. Линейная оценка экстерьера животных // Вестник мясного скотоводства. – 2009. – Т. 3, вып. 62. – С. 109-111. – Соавт.: Истомин А. С.

71. Морфофункциональные свойства вымени черно-пестрых коров при голштинизации // Вестник мясного скотоводства. – 2009. – Т. 3, вып. 62. – С. 8-10. – Соавт.: Истомин А. С.

72. Оценка хозяйственно-полезных признаков черно-пестрого и голштинизированного скота // Вестник мясного скотоводства. – 2009. – Т. 3, вып. 62. – С. 13-15. – Соавт.: Истомин А. С.

73. Продуктивность помесных коров, полученных при разных схемах голштинизации // Вестник мясного скотоводства. – 2009. – Т. 3, вып. 62. – С. 10-12. – Соавт.: Истомин А. С.

2010

74. Влияние вибростимуляции пояснично-крестцовой зоны на воспроизводительную функцию коров // Сибирский вестник сельскохозяйственной науки. – 2010. – N 5. – С. 67-72. – Соавт. Сверлова Н. Б., Загибалов А. Н.

2011

75. Морфологический и биохимический состав крови бычков разного происхождения // Вестник КрасГАУ. – 2011. – Вып. 12 . – С. 178-184. – Соавт.: Шадрина С. В., Сиротинин Е. Г., Голубков А. А.

76. Прогресс племенного дела - это рост молочной и мясной продуктивности скота Иркутской области // Вестник АПК. – 2011. – № 2(38). – С. 42-54.

77. Тип телосложения и хозяйственно-полезные признаки голштинизированного черно-пестрого скота Прибайкалья // Молочное и мясное скотоводство. – 2011. – N 5. – С. 16-17. – Соавт.: Лазарев Н. А., Истомин А. С., Митренга В. Л.

78. Экстерьерные особенности коров прибайкальского типа черно-пестрой породы // Главный зоотехник. – 2011. – № 5. – С. 23-25. – Соавт.: Кузнецов А.

Статьи из сборников трудов ИСХИ – ИрГСХА

1979

79. Влияние возраста и живой массы коров-первотелок на их молочную продуктивность в совхозе "Саяны" Иркутского района // Пути увеличения производства и улучшения качества животноводческой продукции в хозяйствах Восточной Сибири. – Иркутск, 1979. – С. 24-28. – Соавт.: Черных Г. В.

1980

80. Пути и методы формирования молочного типа скота черно-пестрой породы в совхозе "Саяны" Иркутского района // Кормление, разведение и содержание сельскохозяйственных животных в зоне Восточной Сибири. – Иркутск, 1980. – С. 150-153. – Соавт.: Бояркин Л. И., Лученинов Ю. И.

1981

81. Молочная продуктивность и взаимосвязь удоя коров с промерами вымени и скоростью молокоотдачи в зависимости от возраста и живой массы при первом отеле // Разведение, кормление и содержание сельскохозяйственных животных на промышленных комплексах Восточной Сибири. – Иркутск, 1981. – С. 30-33. – Соавт.: Черных Г. В.

82. Экстерьерно-конституциональные типы коров черно-пестрой породы и их взаимосвязь с молочной продуктивностью // Разведение, кормление и содержание сельскохозяйственных животных на промышленных комплексах Восточной Сибири. – Иркутск, 1981. – С. 34-39. – Соавт.: Бояркин Л. И., Андриевский Б. Н.

1987

83. Экономическая эффективность животноводства в колхозах и совхозах Иркутской области // Экономическая эффективность животноводства и растениеводства в колхозах и совхозах Иркутской области. – Иркутск, 1987. – С. – Соавт.: Анисимков Г. А., Белых Г. А., Тесля А. И.*

1990

84. Продолжительность хозяйственного использования черно-пестро- джерсейских помесных коров в условиях Иркутской области // Совершенствование экономического механизма хозяйствования в сельскохозяйственных предприятиях Иркутской области и Забайкалья : сб. науч. ст. – Иркутск, 1990. – С. 50-51. – Соавт.: Кузнецов А. И.

1999

85. Возрастная изменчивость роста мышечной ткани, костяка туши и ее анатомических частей у помесей голштинской породы // Вестник Иркутской государственной сельскохозяйственной академии. – Иркутск, 1999. – Вып. 15. – С. 41-42. – Соавт.: Устимов Е. М., Татаринова Г. Ф.

86. Интенсивность окраски мяса черно-пестрого скота и герефордских помесей Иркутской области // Вестник Иркутской государственной сельскохозяйственной академии. – Иркутск, 1999. – Вып. 18. – С. 18-19. – Соавт.: Устимов Е. М.

87. Морфофункциональные свойства вымени и молочная продуктивность черно-пестрого скота и их помесей с голштинской и джерсейской породами // Вестник Иркутской государственной сельскохозяйственной академии. – Иркутск, 1999. – Вып. 15. – С. 40-41.

88. Мясная продуктивность помесей голштинской породы в Иркутской области // Вестник Иркутской государственной сельскохозяйственной академии. – Иркутск, 1999. – Вып. 14. – С. 40-41. – Соавт.: Устимов Е. М.

89. Результаты скрещивания черно-пестрого скота с голштинским в ОПХ "Иркутское" // Вестник Иркутской государственной сельскохозяйственной академии. – Иркутск, 1999. – Вып. 14. – С. 42-43. – Соавт.: Кузнецов А. И.

2000

90. Продуктивность черно-пестрых х голштинских помесей при различной интенсивности выращивания // Вестник Иркутской государственной сельскохозяйственной академии. – Иркутск, 2000. – Вып. 19. – С. 27-29. – Соавт.: Кузнецов А. И., Токарева В. Ф., Левит Д. В., Лудыпов А. Ц.

2001

91. Результаты скрещивания черно-пестрых коров с голштинами в условиях Иркутской области // Материалы региональной научно-практической конференции "Актуальные проблемы АПК" . – Иркутск, 2001. – Ч. 2 : Зооветеринарная секция. Секция охотоведения. – С. 4-5. – Соавт.: Устимов Е. М.

2002

92. Молочная продуктивность и качественный состав молока коров разных генотипов // Материалы региональной научно-практической конференции "Актуальные проблемы АПК", 25-февраля-1 марта 2002 г. – Иркутск, 2002. – Ч. 5 : Зооветеринарная секция. Кафедра философии. – С. 4-5. – Соавт.: Левит Д. В., Мухамадеева А. Г., Токарева В. Ф., Анпалова Н. В.

93. Мясная продуктивность молодняка // Материалы региональной научно-практической конференции "Актуальные проблемы АПК" , 25-февраля-1 марта 2002 г. – Иркутск, 2002. – Ч. 5 : Зооветеринарная секция. Кафедра философии. – С. 6-7. – Соавт.: Устимов Е. М.

2003

94. Воспроизводительные качества голштинских помесных коров // Материалы научной студенческой конференции, 1-4 апр. 2003 г. – Иркутск, 2003. – С. 43-44. – Соавт.: Шабанов В., Пустынский И., Суворыков Н., Болдонов И.

95. Изменение удоя и состава молока у коров черно-пестрой породы разных генотипов // Материалы научной студенческой конференции, 1-4 апр. 2003 г. – Иркутск, 2003. – С. 42-43. – Соавт.: Мухамадеева А., Шишлянников А., Панишев Р.

96. Продолжительность хозяйственного использования коров в Иркутской области // Материалы научной студенческой конференции, 1-4 апр. 2003 г. – Иркутск, 2003. – С. 40-41. – Соавт.: Мальцева Е., Мальцев С.

97. Результаты голштинизации скота в Иркутской области // Материалы научной студенческой конференции, 1-4 апр. 2003 г. – Иркутск, 2003. – С. 41-42. – Соавт.: Шемякин Р., Мухамадеева А.

98. Совершенствование молочного типа черно-пестрой породы - резерв повышения удоев стада // Материалы научной студенческой конференции, 1-4 апр. 2003 г. – Иркутск, 2003. – С. 39-40. – Соавт.: Тихонов Р., Горкавчук И.

99. Характеристика коров разных генотипов ОПХ "Иркутское" по белковомолочности и ее изменчивости // Материалы научной студенческой конференции, 1-4 апр. 2003 г. – Иркутск, 2003. – С. 38-39. – Соавт.: Кузечев А., Бондюк А., Мухамадеева А.

2004

100. Влияние различных способов содержания на воспроизводительные способности первотелок в племзаводе ЗАО "Железнодорожник" // Материалы на-

учной студенческой конференции, посвященной 70-летию образования ИрГСХА, 15-16 апр. 2004 г. – Иркутск, 2004. – С. 52. – Соавт.: Суворикoв Н., Пустынский И., Шабанов В., Токарев Н., Смецкой А.

101. О некоторых особенностях роста и развития молодняка голштинизированного скота // Материалы научной студенческой конференции, посвященной 70-летию образования ИрГСХА, 15-16 апреля 2004 г. – Иркутск, 2004. – С. 51. – Соавт.: Герасимов М. , Болдонов И. , Казаков Б. , Солоха А.

102. Продолжительность хозяйственного использования коров // Материалы научной студенческой конференции, посвященной 70-летию образования ИрГСХА, 15-16 апреля 2004 г. – Иркутск, 2004. – С. 50-51. – Соавт.: Лазарев Н. , Ефремов П. , Шутов П. , Кетрой А.

103. Роль быков-улучшателей в повышении генетического потенциала стада // Материалы научно-практической конференции, посвященной 70-летию образования ИрГСХА, 3-6 февраля 2004 г. Зооветеринарный факультет. – Иркутск, 2004. – С. 5-10. – Соавт.: Лобыцин А. И., Лобыцин И. И., Кузнецов А. И., Устимов Е. М.

104. Совершенствование черно-пестрого скота в Иркутской области // Материалы научно-практической конференции, посвященной 70-летию образования ИрГСХА, 3-6 февраля 2004 г. Зооветеринарный факультет. – Иркутск, 2004. – С. 16-18.

105. Термоустойчивость молока коров голштинизированного скота в зависимости от сезона года в Иркутской области // Материалы научно-практической конференции, посвященной 70-летию образования ИрГСХА, 3-6 февраля 2004 г. Зооветеринарный факультет. – Иркутск, 2004. – С. 134. – Соавт.: Оборовская А. В., Мальцев С. И.

106. Эффективность использования маточного поголовья и анализ причин выбраковки коров в сельхозпредприятиях Иркутской области // Материалы научно-практической конференции, посвященной 70-летию образования ИрГСХА, 3-6 февраля 2004 г. Зооветеринарный факультет. – Иркутск, 2004. – С. 10-15. – Соавт.: Лобыцин А. И., Лобыцин И. И.

2005

107. Качественный состав молока голштинизированных коров // Материалы региональной научно-практической конференции "Актуальные проблемы АПК", 24-28 января 2005 года. Зооветеринарный факультет. – Иркутск, 2005. – С. 3.

108. Продолжительность хозяйственного использования голштинизированных коров в племзаводе ЗАО "Железнодорожник" Усольского района // Материалы региональной научно-практической конференции "Актуальные проблемы АПК" 24-28 января 2005 года. Зооветеринарный факультет. – Иркутск, 2005. – С. 5. – Соавт.: Лобыцин И. И., Лобыцин А. И., Мальцев С. И., Кузнецов А. И., Миннебаева С. С.

109. Экстерьерно-конституционные типы коров и их влияние на молочную продуктивность // Материалы региональной научно-практической конференции "Актуальные проблемы АПК" 24-28 января 2005 года. Зооветеринарный факультет. – Иркутск, 2005. – С. 4. – Соавт.: Бондюк А. С., Кузичев А. Н., Дедов Д. В.

2006

110. Естественная резистентность голштинизированных черно-пестрых коров в условиях Восточной Сибири // Научные исследования студентов - в практику сельскохозяйственного производства : материалы науч. студенч. конф., 13-15 марта 2006 г. – Иркутск, 2006. – С. 27-28. – Соавт.: Садовников А. В.

111. Исследование адаптационных способностей сельскохозяйственных животных в условиях Восточной Сибири // Проблемы устойчивого развития регионального АПК : материалы науч.-практ. конф., 6-9 февр. 2006 г. Зооветеринарный факультет. – Иркутск, 2006. – С. 11-12. – Соавт.: Бондюк А. С.

112. Качественные показатели кожевенного сырья помесных животных // Проблемы устойчивого развития регионального АПК : материалы науч.-практ. конф., 6-9 февр. 2006 г. Зооветеринарный факультет. – Иркутск, 2006. – С. 105-107. – Соавт.: Устимов Е. М.

113. Линейная оценка экстерьера голштинизированных черно-пестрых коров // Научные исследования студентов - в практику сельскохозяйственного производства : материалы науч. студенч. конф., 13-15 марта 2006 г. – Иркутск, 2006. – С. 30. – Соавт.: Токарев Н. Н., Шабанов В. Н., Смецкой А. В., Самойлов А. А., Гамаюнова М. С.

114. Состояние иммунной системы у телок в зависимости от кровности по улучшающей породе // Проблемы устойчивого развития регионального АПК : материалы науч.-практ. конф., 6-9 февр. 2006 г. Зооветеринарный факультет. – Иркутск, 2006. – С. 5-8.

2008

115. Адаптационные и продуктивные качества крупного рогатого скота // Совместная деятельность сельскохозяйственных товаропроизводителей и научных

организаций в развитии АПК Центральной Азии : сб. материалов междунар. науч.-практ. конф. 25-27 марта 2008 г. : в 4 ч. – Иркутск, 2008. – Ч. 2. – С. 7-11. – Соавт.: Лазарев Н. А., Журавлев А. Н.

2009

116. Адаптационные и продуктивные качества крупного рогатого скота Прибайкалья // Крупный рогатый скот Прибайкалья : материалы науч.-практ. семинара, посвящ. 75-летию образования Иркут. гос. с.-х. акад. и 60-летию каф. Частной зоотехнии, технологии пр-ва и переработки продуктов животноводства. – Иркутск, 2009. – С. 31-35. – Соавт.: Лазарев Н. А., Журавлев А. Н., Токарев Н. Н., Кетрой А. В., Казаков Б. В., Калинин С. Р.

117. Продуктивное долголетие коров в зависимости от паратипических факторов // Крупный рогатый скот Прибайкалья : материалы науч.-практ. семинара, посвящ. 75-летию образования Иркут. гос. с.-х. акад. и 60-летию каф. Частной зоотехнии, технологии пр-ва и переработки продуктов животноводства. – Иркутск, 2009. – С. 18-23. – Соавт.: Кузнецов А. И.

118. Состояние и направление развития сельского хозяйства Нукутского района на 2009-2014 гг. // Инновационная деятельность и развитие АПК : материалы круглого стола. – Иркутск, 2009. – С. 4-28. – Соавт. Зверев А. Ф., Иваньо Я. М., Солодун В. И.

119. Сравнительная характеристика разных способов искусственного осеменения коров и телок // Научные исследования студентов в решении актуальных проблем АПК : студенч. науч. конф., (3-4 марта 2009 г.). – Иркутск, 2009. – С. 105-107. – Соавт.: Плотников И. А.

2010

120. Прибайкальский тип черно-пестрого скота // Проблемы управления качеством высшего профессионального образования в контексте современных реалий : сб. ст. Второй междунар. науч.-практ. конф., (1 дек. 2010 г.). – Иркутск, 2010. – С. 137-142. – Соавт.: Журавлев А. Н., Лазарев Н. А., Токарев Н. Н., Митренга В. Л.

2011

121. Воспроизводительная способность голштинизированных черно-пестрых коров Прибайкалья // Природа и сельскохозяйственная деятельность человека : сб. ст. междунар. науч.-практ. конф., (23-27 мая 2011 г.). – Иркутск, 2011. – Ч. 2. – С. 5-12. – Соавт.: Журавлев А. Н., Лазарев Н. А., Мальцев И. С., Митренга В. Л., Истомин А. С., Токарев Н. Н.

122. Воспроизводительная способность черно-пестрых коров Прибайкальского типа // Научные исследования студентов в решении актуальных проблем АПК : материалы студенческой науч.-практ. конф. с междунар. участием, 9-11 марта 2011 г. . – Иркутск, 2011. – С. 73-77. – Соавт.: Калинин С. Р.

123. Качественный состав меха норки // Ресурсосберегающие технологии производства экологически безопасной сельскохозяйственной продукции : материалы науч.-практ. семинара, посвящ. 75-летию со дня рождения проф. Хуснидинова Шарифзяна Кадировича, (27-28 окт. 2011 г.). – Иркутск, 2011. – С. 170-171. – Соавт.: Махонькина С. Н.

124. Молочная продуктивность и качество молока у черно-пестрых коров и их помесей с голштинской породой // Научные достижения производству : материалы науч.-практ. конф. молодых ученых с междунар. участием, 20-22 апр. 2011 г. – Иркутск, 2011. – С. 132-137. – Соавт. Журавлев А. Н., Митренга В. Л.

125. Мясное табунное коневодство Иркутской области // Научные достижения производству : материалы науч.-практ. конф. молодых ученых с междунар. участием, 20-22 апр. 2011 г. – Иркутск, 2011. – С. 138-141. – Соавт.: Зангеева В. Ю.

126. Оценка быков-производителей по качеству потомства // Научные исследования студентов в решении актуальных проблем АПК : материалы студенческой науч.-практ. конф. с междунар. участием, 9-11 марта 2011 г. . – Иркутск, 2011. – С. 122-125. – Соавт.: Федоров М. Н.

127. Прибайкальский тип черно-пестрого скота // Каталог инновационных разработок / Иркут. гос. с.-х. акад. – Иркутск, 2011. – С. 34.

128. Состояние и перспективы развития коневодства Иркутской области // Научные исследования студентов в решении актуальных проблем АПК : материалы студенческой науч.-практ. конф. с междунар. участием, 9-11 марта 2011 г. . – Иркутск, 2011. – С. 64-68. – Соавт. Зангеева В. Ю.

129. Формирование и совершенствование стада племенного репродуктора ООО "Луговое" // Научные достижения производству : материалы науч.-практ. конф. молодых ученых с междунар. участием, 20-22 апр. 2011 г. – Иркутск, 2011. – С. 167-170. – Соавт.: Плотников И. А.

2012

130. Влияние промышленного скрещивания (русская рысистая Х советский тяжеловоз) на рост и развитие молодняка в СХ ЗАО "Приморский" Иркутской области // Научные исследования и разработки к внедрению в АПК : сб. ст.

междунар. науч.-практ. конф. молодых ученых, (19-20 апр. 2012 г.). – Иркутск, 2012. – С. 215-220. – Соавт.: Зангеева В. Ю.

2013

131. Рост и развитие молодняка крупного рогатого скота красно-пестрой породы // Экологическая безопасность и перспективы развития аграрного производства Евразии : материалы междунар. науч.-практ. конф., посвящ. 60-летию аспирантуры ИрГСХА, (3-5 дек. 2013 г.). – Иркутск, 2013. – Ч. 1. – С. 143-148. – Соавт. Голубков А. А., Василовский А. А., Калинин С. Р., Михалев С. В.

Статьи из сборников трудов других с.-х. институтов и учреждений

2004

132. Перспективы развития молочного скотоводства в Иркутской области // Проблемы и пути интенсификации племенной работы в отраслях животноводства : материалы междунар. науч.-практ. конф., 26-28 апр. 2004 г. – Уфа, 2004. – С. 36-40. – Соавт.: Лобыцин И. И., Лобыцин А. И.

2008

133. Термоустойчивость молока коров в зависимости от сезона года в Прибайкалье // Наукові пошуки молоді у III тисячолітті : тези доповідей Міжнародної студентскої конференції, м. Біла Церква, 22-23 квітня 2008 р. – Біла Церкова, 2008. – Ч. 2. – С. 76. – Соавт.: Федосеев Д. А.

2009

134. Мясная продуктивность выбракованных коров // Аграрная наука - сельскохозяйственному производству Казахстана, Сибири и Монголии : тр. XII Междунар. науч.-практ. конф. – Шымкент, 2009. – С. – Соавт.: Лазарев Н. А.*

135. О проекте развития сельского хозяйства Нукутского района Иркутской области на 2009-2014 гг. // Реализация Государственной программы развития сельского хозяйства и регулирование рынков сельскохозяйственной продукции, сырья и продовольствия : инновации, проблемы, перспективы : материалы Междунар. науч.-техн. форума, (Омск, 26-27 февр. 2009 г.) : в 2 ч. – Омск, 2009. – Ч. 1. – С. 22-25. – Соавт.: Зверев А. Ф., Иваньо Я. М., Солодун В. И.

136. Состояние и направление развития сельского хозяйства Нукутского района на 2009-2014 гг. // Инновационный форум – 2009 : материалы форума-выставки.

– Иркутск, 2009. – С. 245-266. – Соавт.: Зверев А. Ф., Иваньо Я. М., Солодун В. И.

2011

137. Прибайкальский тип черно-пестрого скота - новое селекционное достижение // Современные проблемы производства и переработки продуктов животноводства : материалы III междунар. науч.-практ. конф., посвящ. 75-летию Биолого-технологического факультета Новосибирского государственного аграрного университета (13-14 окт. 2011 г.). – Новосибирск, 2011. – С. 15-17. – Соавт.: Желтиков А. И., Журавлев А. Н., Лазарев Н. А.

2012

138. Эффект гетерозиса при промышленном скрещивании молодняка (русская рысистая Х советский тяжеловоз) в СХ ЗАО "Приморский" Иркутской области // Инновационные технологии производства и переработки сельскохозяйственной продукции : материалы Всерос. науч.-практ. конф., посвящ. 80-летию Технол. фак., (28 июня - 1 июля 2012 г.). – Улан-Удэ, 2012. – С. 29-33. – Соавт.: Зангеева В. Ю.

Тезисы докладов

1988

139. Влияние возраста при первом отеле коров на их молочную продуктивность в ОПХ "Иркутское" // Тезисы докладов к научно-технической конференции "Научное обеспечение АПК Иркутской области в условиях перестройки НТП". – Иркутск, 1988. – С. – Соавт.: Кузнецов А. И.*

1999

140. Естественная резистентность коров-первотелок черно-пестрого скота и их помесей с голштинской и джерсейской породами разных типов телосложения в ОПХ "Иркутское" // Тезисы докладов конференции, посвященной 65-летию ИрГСХА "Достижение аграрной науки - производству". – Иркутск, 1999. – С. 134-135. – Соавт.: Устимов Е. М., Татаринова Г. Ф.

141. Морфологические и функциональные свойства вымени коров в совхозе "Пурсей" Братского района // Тезисы докладов конференции, посвященной 65-летию ИрГСХА "Достижение аграрной науки - производству". – Иркутск, 1999. – С. 135-136. – Соавт.: Перцев А. В.

142. Мясные качества голштинских помесей бычков кастратов в ОПХ "Буретское" Иркутской области // Тезисы докладов научной студенческой конферен-

ции, посвященной 65-летию ИрГСХА. – Иркутск, 1999. – С. 13. – Соавт.: Каушев Б.

143. Мясные качества голштинских помесей бычков-кастратов в совхозе "Голуметский" Черемховского района // Тезисы докладов конференции, посвященной 65-летию ИрГСХА "Достижение аграрной науки - производству". – Иркутск, 1999. – С. 133-134. – Соавт.: Устимов Е. М., Татаринова Г. Ф.

144. Мясные качества голштинских помесей бычков-кастратов // Тезисы докладов Всерос. науч.-практ. конф. с междунар. участием. – Красноярск, 1999. – Ч. 3. – С. 124. – *

2003

145. Использование коров черно-пестрой породы и ее помесей с гоштинами в условиях промышленной технологии : тезисы // Научно-технический прогресс в животноводстве России - ресурсосберегающие технологии производства экологически безопасной продукции животноводства : материалы II междунар. науч.-практ. конф. – Дубровицы, 2003. – С. 118-120. – *

Патенты

2009

146. Крупный рогатый скот Прибайкальский : пат. на селекц. достижение № 5362 Рос.; заявители и патентообладатели ФГОУ ВПО Иркут. гос. с.-х. акад. [и др.]. – № 9051945 ; заявл. 25.05.2009 ; опубл. 14.04.2010, Бюл. №. – Соавт.: Балыбердин Б. Н., Бондаренко И. В., Бывальцев Н. П., Герасимчук Л. Д., Гончаренко Г. М., Дунин И. М., Желтиков А. И., Журавлев А. Н., Калашников В. В., Клименок И. И., Короткевич О. С., Кузнецов А. И., Лазарев Н. А., Лифантьев В. М., Миннебаева С. С., Петухов В. Л., Подъячих Ю. П., Сверлова Н. Б., Солошенко В. А., Токарева В. Ф., Устимов Е. М., Франтенко Г. С., Яранцева С. Б.

2011

147. Способ получения высокопродуктивных производителей сельскохозяйственных животных : пат. 2414124 Рос. Федерация, МПК A01 K67/00 ; заявитель и патентообладатель ФГОУ ВПО Новосиб. гос. аграр. ун-т. – № 2009122691 ; заявл. 15.06.2009 ; опубл. 20.03.2011, Бюл. № 8. – Соавт.: Петухов В. Л., Эрнст Л. К., Желтиков А. И., Короткевич О. С., Камалдинов Е. В., Фридчер А. А., Леденева О. Ю., Жигачев А. И., Петухова Т. В., Клименок И. И.

2012

148. Корм для сельскохозяйственных животных : пат. 2480022 Рос. Федерация, МПК A23 K1/06, A23 K1/14 ; заявитель и патентообладатель ФГБОУ ВПО Иркут. гос. с.-х. акад. – № 2011101244/13 ; заявл. 13.01.2011 ; опубл. 27.04.2013, Бюл. № 12. – Соавт.: Истомин А. С., Волков И. В.

Отчеты о НИР

2003

149. Выведение нового типа черно-пестрого скота в зоне Предбайкалья путем скрещивания черно-пестрых коров с голштинскими быками, устойчивых к заболеваниям лейкозом : отчет о НИР / Иркут. гос. с.-х. акад. – Иркутск,2003. – 51 с. – Соавт.: Кузнецов А. И., Мухамадеева А. Г., Кузичев А., Бондюк А., Шабанов В.

2010

150. Составление плана селекционно-племенной работы с крупным рогатым скотом молочного и мясного направления в условиях Иркутской области на период до 2020 года : отчет о НИР / Иркут. гос. с.-х. акад. – Иркутск,2010. – 215 с. – Соавт.: Сверлова Н. Б., Токарева В. Ф., Лазарев Н. А., Журавлев А. Н., Митренга В. Л., Истомин А. С., Токарев Н. Н., Лобыцин И. И., Лобыцин А. И., Махонькина С. Н.

2011

151. Технология ведения мясного скотоводства в Иркутской области : отчет о НИР / Иркут. гос. с.-х. акад. – Иркутск,2011. – 85 с. – Соавт.: Махонькина С. Н., Федосеев Д. А., Истомин А. С., Зангеева В. Ю., Кетрой А. В., Журавлев А. Н., Токарев Н. Н.

152. Разработка эффективных методов искусственного осеменения сельскохозяйственных животных : отчет о НИР / Иркут. гос. с.-х. акад. – Иркутск,2011. – 89 с. – Соавт.: Токарев Н. Н., Калинин С. Р.

2012

153. Инновационные технологии выращивания крупного рогатого скота на мясо : отчет о НИР / Иркут. гос. с.-х. акад. – Иркутск,2012. – 53 с. – Соавт.: Токарев Н. Н., Калинин С. Р.

2013

154. Проведение комплексного анализа использования молочного сырья при производстве молочной продукции и разработка на его основе коэффициентов

перевода молочной продукции на сырое молоко : отчет о НИР / Иркут. гос. с.-х. акад. – Иркутск,2013. – 56 с. – Соавт.: Истомин А. С., Козуб Ю. А., Калинин С. Р.

Информационные листки

1978

155. Влияние возраста и живой массы коров-первотелок на их молочную продуктивность : информ. листок , 1978. – 4 с. – Соавт.: Черных Г. В.*

2008

156. Зависимость интенсивности селекции от уровня воспроизводства : информ. листок , 2008. – 1 с. – Соавт.: Кузнецов А. И., Поляков А. С.

157. Определение выхода телят : информ. листок , 2008. – 1 с. – Соавт.: Кузнецов А. И., Поляков А. С.

158. Советы зоотехникам - селекционерам : информ. листок , 2008. – 1 с. – Соавт.: Кузнецов А. И., Поляков А. С.

159. Уровень стельности коров от эффективности определения охоты и осеменения : информ. листок, 2008. – 1 с. – Соавт.: Кузнецов А. И., Поляков А. С.

Авторефераты диссертаций, выполненных под научным руководством Д. С. Адушинова

160. Мухамадеева А. Г. Характеристика коров разных генотипов по содержанию, изменчивости и взаимосвязи компонентов молока в Восточной Сибири : автореф. дис. ... канд. с.-х. наук : 06.02.04 / А. Г. Мухамадеева. – Новосибирск, 2003. – 23 с.

161. Истомин А. С. Хозяйственные и некоторые биологические особенности голштинизированных черно-пестрых коров в условиях Прибайкалья : автореф. дис. ... канд. с.-х. наук : 06.02.10 / А. С. Истомин. – Улан-Удэ, 2011. – 22 с.

Хоздоговорные темы

Составлены Планы племенной селекционной работы с крупным рогатым скотом в следующих хозяйствах:

2001 - СХ ОАО «Белореченское» Усольского района
2003 - ЗАО «Железнодорожник» Усольского района
2004 - Агрофирма «Ангара» Усть-Илимского района
2005 - СХПК колхоз «Годовщина Октября» Куйтунского района
2006 - ООО «Анга» Качугского района
2008 – ОПХ «Элита» Эхирит-Булагатского района
2011 - СХ ОАО «Белореченское» Усольского района (молочный скот)
2012 – ОАО «Большереченское» Иркутского района
2013 - СХ ОАО «Белореченское» Усольского района (мясной скот)
2013 - СХ ПК «Усольский свинокомплекс» Усольского района
2013 - ЗАО «Железнодорожник» Усольского района

Авторский указатель

Адушинов А. Д. 47,
Амерханов Х. А. 5,
Андриевский Б. Н. 82,
Анисимков Г. А. 83,
Анпалова Н. В. 92,
Балыбердин Б. Н. 32, 36, 53, 146,
Белых Г. А. 83,
Бербидаев А. Г. 46,
Богородский Ю. В. 4,
Болдонов И. 94, 101,
Болоев П. А. 4,
Бондаренко И. В. 10, 35, 146,
Бондюк А. 99, 149,
Бондюк А. В. 68,
Бондюк А. С. 109, 111,
Борвенко Е. П. 4,
Борвенко Л. Ф. 18, 22, 24, 29,
Бородин С. Г. 45, 50,
Бояркин Л. И. 80, 82,
Бывальцев Н. П. 68, 146,
Василовский А. А. 131,
Волков И. В. 148,
Гамаюнова М. С. 113,
Гармаева Д. В. 40, 41, 42, 45, 48, 49, 50, 53, 55,
Герасимов М. 101,
Герасимов П. М. 3,
Герасимчук Л. Д. 146,
Голубков А. А. 75, 131,
Голубков А. И. 6, 7, 22, 24, 34, 46,
Гончаренко Г. М. 146,
Горкавчук И. 98,
Гриценко О. Н. 54,
Дедов Д. В. 109,
Драганов И. Ф. 8, 9,
Дунин И. М. 146,
Евтеев В. К. 4,
Елбаскин А. М. 44,
Епифанов А. Д. 4,
Епифанов В. Г. 8, 9,
Епифанова Н. А. 4,
Ефремов П. 102,
Желтиков А. И. 7, 137, 146, 147,
Жигачев А. И. 147,

Житов В. В. 4,
Журавлев А. Н. 10, 21, 32, 34, 35, 36, 38, 47, 53, 68, 115, 116, 120, 121, 124, 137, 146, 150, 151,
Загибалов А. Н. 74,
Зангеева В. Ю. 38, 125, 128, 130, 138, 151,
Зверев А. Ф. 4, 118, 135, 136,
Иваньо Я. М. 118, 135, 136,
Илли И. Э. 4,
Ильина О. П. 4, 14,
Истомин А. С. 34, 35, 38, 41, 47, 48, 49, 69, 70, 71, 72, 73, 77, 121, 148, 150, 151, 154, 161,
Казаков Б. В. 21, 68, 101, 116,
Калашников В. В. 8, 9, 146,
Каленская Т. С. 28,
Калинин С. Р. 34, 35, 38, 40, 41, 47, 48, 49, 55, 116, 122, 131, 152,153, 154,
Камалдинов Е. В. 7, 147,
Карелина Л. Н. 19, 22, 26,
Каушев Б. 142,
Кетрой А. В. 38, 47, 68, 102, 116, 151,
Клименок А. И. 7,
Клименок И. И. 146, 147,
Козуб Ю. А. 154,
Корзинников Ю. С. 4,
Короткевич О. С. 7, 146, 147,
Костомахин Н. М. 7,
Кузичев А. Н. 63, 99, 109, 149,
Кузнецов А. И. 3, 6, 7, 10, 12, 13, 15, 16, 18, 22, 24, 32, 33, 34, 35, 36, 37, 42, 45, 50, 53, 68, 78, 84, 89, 90, 103, 108, 117, 139, 146, 149, 156, 157, 158, 159,
Кузьмин А. Е. 4,
Кушеев Ч. Б. 4, 14,
Лазарев А. А. 10,
Лазарев Н. А. 21, 32, 34, 35, 36, 53, 68, 77, 102, 115, 116, 120, 121, 134, 137, 146, 150,
Левит Д. В. 90, 92,
Леденева О. Ю. 147,
Леонтьев Д. Ф. 4,
Литвинов Н. И. 4,
Лифантьев В. М. 3, 10, 146,
Лобыцин А. И. 5, 18, 35, 103, 106, 108, 132, 150,
Лобыцин И. И. 5, 18, 20, 35, 103, 106, 108, 132, 150,
Лудыпов А. Ц. 16, 90,
Лудыпов Ц. Л. 14,
Лученинов Ю. И. 80,
Макарцев Н. Г. 8, 9,
Мальцев В. Т. 4,

Мальцев И. С. 121,
Мальцев С. И. 96, 105, 108,
Мальцева Е. 96,
Матвейчук Е. В. 18, 31,
Махатов Б. М. 39,
Махонькина С. Н. 35, 38, 123, 150, 151,
Миннебаева С. С. 63, 108, 146,
Митренга В. Л. 34, 35, 77, 120, 121, 124, 150,
Михалев С. В. 41, 47, 48, 49, 131,
Монастырев А. 67,
Мункуев В. Ч. 47, 54,
Мухамадеева А. Г. 59, 60, 92, 95, 97, 99, 149, 160
Наумов И. В. 4,
Наумов П. П. 4,
Наумова М. С. 4,
Носырева Ю. Н. 4,
Оборовская А. В. 105,
Овчинникова Н. И. 4,
Орлов Б. Н. 52,
Офонин А. И. 18,
Панишев Р. 95,
Панишев Р. В. 21, 53,
Перевалов В. М. 4,
Пермяков Б. Г. 4,
Перцев А. В. 141,
Петухов В. Л. 7, 146, 147,
Петухова Т. В. 147,
Плотников А. С. 28,
Плотников И. А. 119, 129,
Подъячих Ю. П. 146,
Полномочнов А. В. 51,
Поляков А. С. 156, 157, 158, 159,
Пустынский И. 94, 100,
Ракшаев Ж.Д. 40, 41, 48, 49,
Рыков В. М. 4,
Рычков В. А. 4,
Сагирова Р. А. 52,
Садовников А. В. 110,
Самойлов А. А. 68, 113,
Сверлова Н. Б. 14, 18, 21, 22, 23, 24, 30, 32, 35, 74, 146, 150,
Семенченко А. М. 14,
Сиротинин Е. Г. 75,
Смецкой А. В. 100, 113
Созонов Ю. И. 14,
Солодун В. И. 118, 135, 136,

Солоха А. 101,
Солошенко В. А. 7, 10, 146,
Сопин Л. В. 4,
Спешилова А. А. 43,
Сувориков Н. 94, 100,
Татаринова Г. Ф. 85, 140, 143,
Терских И. П. 4,
Тесля А. И. 20, 83,
Тихонов Р. 98,
Тихонова Н. 67,
Токарев Н. Н. 34, 35, 38, 42, 45, 47, 50, 53, 68, 100, 113, 116, 120, 121, 150, 151, 152, 153,
Токарева В. Ф. 18, 22, 23, 24, 30, 35, 68, 90, 92, 146, 150,
Тяпкина М. Ф. 52,
Устимов Е. М. 19, 22, 26, 58, 61, 85, 86, 88, 91, 93, 103, 112, 140, 143, 146
Уфимцева Н. С. 7,
Федоров М. Н. 126,
Федосеев Д. А. 35, 38, 47, 133, 151,
Филиппов А. С. 4,
Франтенко Г. С. 10, 146,
Фридчер А. А. 147,
Хабардин В. Н. 4,
Хуснидинов Ш. К. 4,
Цындыжапова Н. Д. 4,
Цыренов А. А. 4,
Червинская Т. В. 20,
Черных Г. В. 16, 79, 81, 155,
Чхенкели В. А. 28,
Шабанов В. Г. 68, 94, 100, 149,
Шабанов В. Н. 113,
Шадрина С. В. 75,
Шеметов И. И. 54,
Шемякин Р. 97,
Шишкин Г. М. 4,
Шишлянников А. 95,
Шутов П. 102,
Щербакова Е. И. 21,
Эрнст Л. К. 147,
Яранцева С. Б. 146,

Приложение

Встреча с губернатором Забайкальского края К.К. Ильковским (2013)

Обсуждение Проекта развития Улетовского района с губернатором Забайкальского края К.К. Ильковским (2013)

Семинар по качеству продукции (2013)

Молочная ферма ООО «Хадайский», авторы проекта: профессор Д.С. Адушинов, профессор А.И. Голубков, директор А.Г. Бербидаев (2012)

Красно-пестрый скот ООО «Хадайский»

Телята красно-пестрой породы ООО «Хадайский»

Герефордский скот СХ ОАО «Белореченское»

Герефордский скот Хакасии

Абердин-ангуский скот в Горном Алтае (2009)

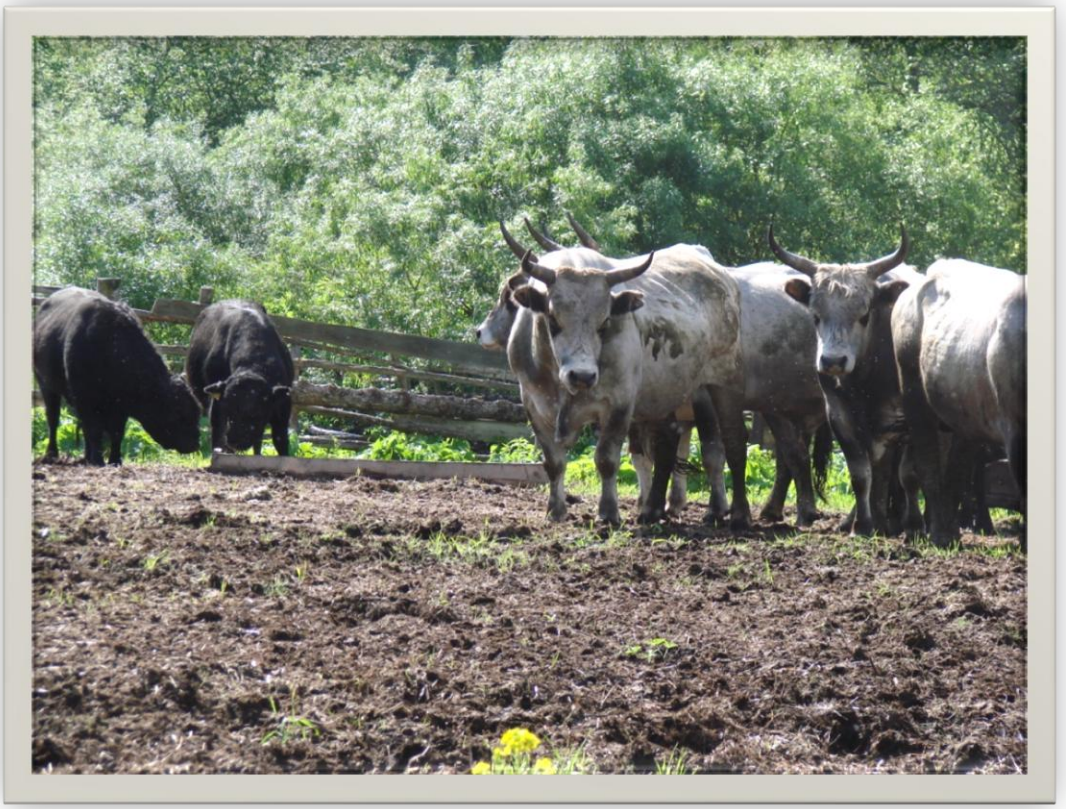

Серый украинский скот в Горном Алтае (2009)

Черно-пестрый скот типа Прибайкальский, авторы: Д.С. Адушинов, Г.С. Франтенко, В.М. Лифантьев, И.В. Бондаренко, В.А. Солошенко, А.И. Кузнецов

Молочный скот Краснодарского края

Выбор посевных площадей для фермерского хозяйства в Забайкальском крае

Консультация фермера Забайкальского края

Консультация специалистов СХ ОАО «Белореченское» (2011)

Профессор Д.С. Адушинов в Краснодарском крае

Гости – выпускники ИрГСХА на выставке «День Академии»

Профессор Д.С. Адушинов в Хакасии со своими аспирантами: Н. Токарев, А. Василовский, Д. Федосеев

Содержание

От составителей…… 4
Основные даты жизни и деятельности профессора, доктора сельскохозяйственных наук Д. С. Адушинова…… 5
Награды. Почетные звания…….. 6
Краткий очерк научной, педагогической и общественной деятельности доктора сельскохозяйственных наук, профессора Д. С. Адушинова 7
Авторефераты диссертаций…… 13
Монографии. Учебные пособия…….. 13
Методические издания……. 14
Статьи из периодической печати……..... 19
Статьи из сборников трудов ИСХИ – ИрГСХА……..... 22
Статьи из сборников трудов других с.-х. институтов и учреждений…..... 29
Тезисы докладов…….. 30
Патенты……..….. 31
Отчеты о НИР……...…. 32
Информационные листки……..... 33
Авторефераты диссертаций, выполненных под научным руководством Д. С. Адушинова…… 33
Хоздоговорные темы…… 34
Авторский указатель…… 35
Приложение…….. 39

ДМИТРИЙ СЕМЕНОВИЧ АДУШИНОВ
К 60-летию со дня рождения
Биобиблиографический указатель
литературы

Лицензия на издательскую деятельность
ЛР№070444от 11.03.98 г,
Подписано в печать 17.02.2014 г.
Тираж 100 экз.

Издательство Иркутской государственной
сельскохозяйственной академии
664038, Иркутская обл., Иркутский р-н,
пос. Молодежный